BIBLIOTECA NACIONAL
Avenida Rio Branco
CAPITAL

COM AUXILIO DAS FORÇAS ARMADAS

Energica "blitz" policial contra os hoteis suspeitos

RUMOROSA DILIGÊNCIA REALIZADA NA NOITE DE ONTEM NA GLÓRIA — FECHADO O HOTEL TAVEIRAS — SURPREENDIDOS NUMEROSOS CASAIS — CENAS DEGRADANTES

Dominados os fanáticos e capturado o falso profeta de Minas

DETALHES DO TIROTEIO EM QUE MORRERAM SEIS FANÁTICOS E UM SOLDADO — DAVID DAMIÃO É UM DEBIL MENTAL — FALA COMO SE FÔSSE REALMENTE UM PROFETA, ERGUENDO SEMPRE OS BRAÇOS PARA O AR E FAZENDO ESTRANHAS CITAÇÕES — AFIRMA QUE SERVIU SOB O COMANDO DO GENERAL MENDES DE MORAIS E QUE DESCOBRIU UM TESOURO DE 600 BILHÕES DE CRUZEIROS. — **(TEXTO NA 4.ª PÁGINA)**

PROPOSTA DA GULF AO GOVÊRNO DO BRASIL

OLEODUTO PARA JORRAR EM SÃO PAULO O PETRÓLEO DA BOLÍVIA

A VAI SER CONSTRUIDO UM "PIPE-LINE" QUE LEVARÁ O OLEO BOLIVIANO ATÉ O PACIFICO — DESPERTA GRANDE INTERESSE A INDUSTRIA PETROLÍFERA BRASILEIRA — LONGA CONFERÊNCIA DE VAN ZEELAND COM O PRESIDENTE J.K.

(Texto na 2.ª página)

ORGÃO DOS DIARIOS ASSOCIADOS
Diario da Noite
ANO XXVIII RIO, Sábado, 11 de Agosto de 1956 N.º 6.167

NEGANDO A PENETRAÇÃO COMUNISTA NO EXÉRCITO, O GEN. LOTT ACUSA:

-Padilha não tem autoridade moral

LEMBRADO O PROCEDIMENTO, DURANTE A ÚLTIMA GUERRA, DO REPRESENTANTE UDENISTA FLUMINENSE — NA CAMARA, ÚLTIMO DE CARVALHO DESMENTE: NÃO INDIGITOU OFICIAIS COMUNISTAS — "SÃO ÊLES OS SUSTENTÁCULOS DO REGIME QUE A CONSTITUIÇÃO NOS OUTORGOU" — PADILHA RESPONDE CITANDO DENYS E LEMBRANDO O "CONTESTADO". — (TEXTO NA 2.ª PÁGINA)

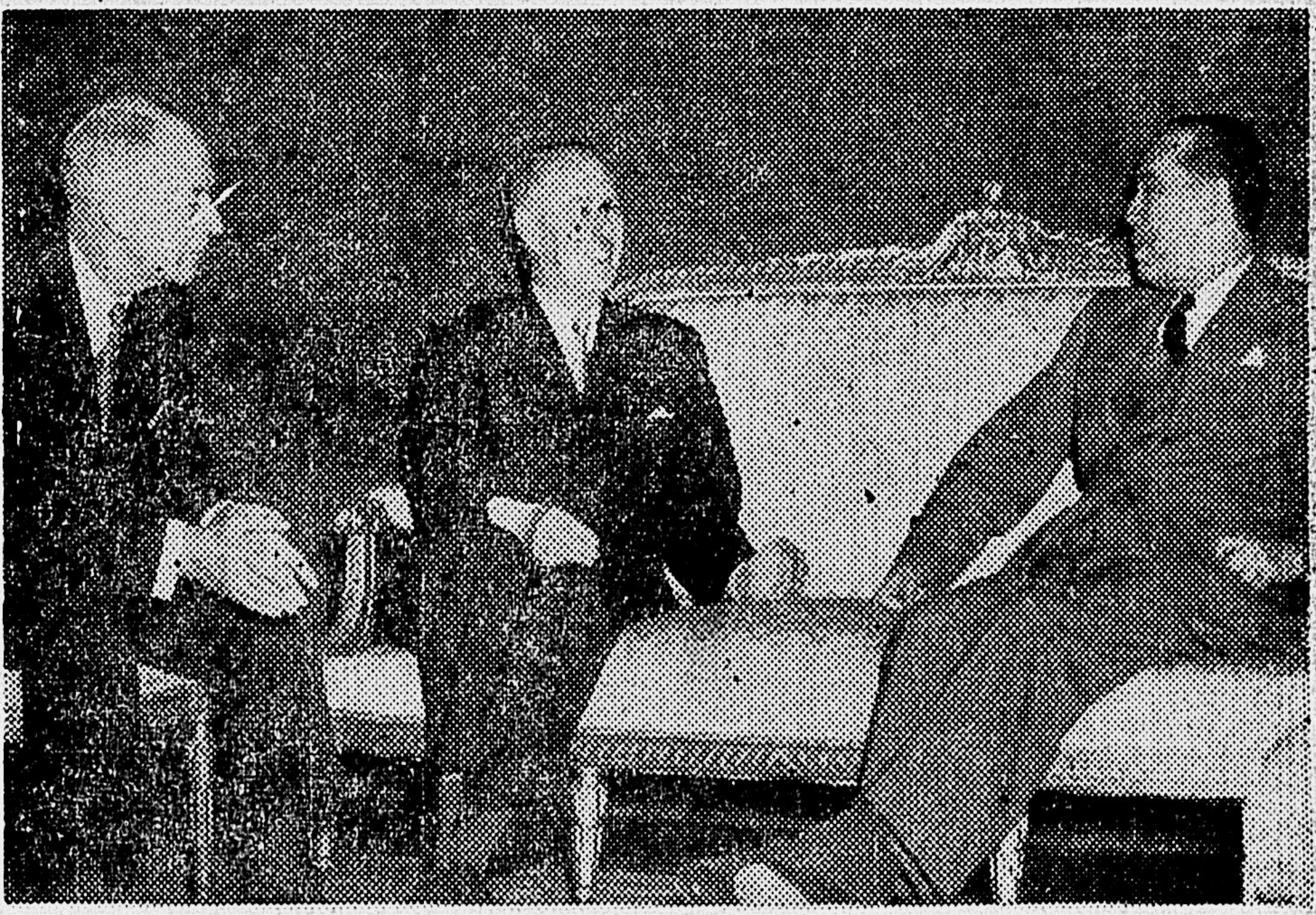

NO CATETE — O presidente Juscelino Ku bitschek em palestra com o ex-ministro Van Zeeland e o embaixador Van Meerbeke.

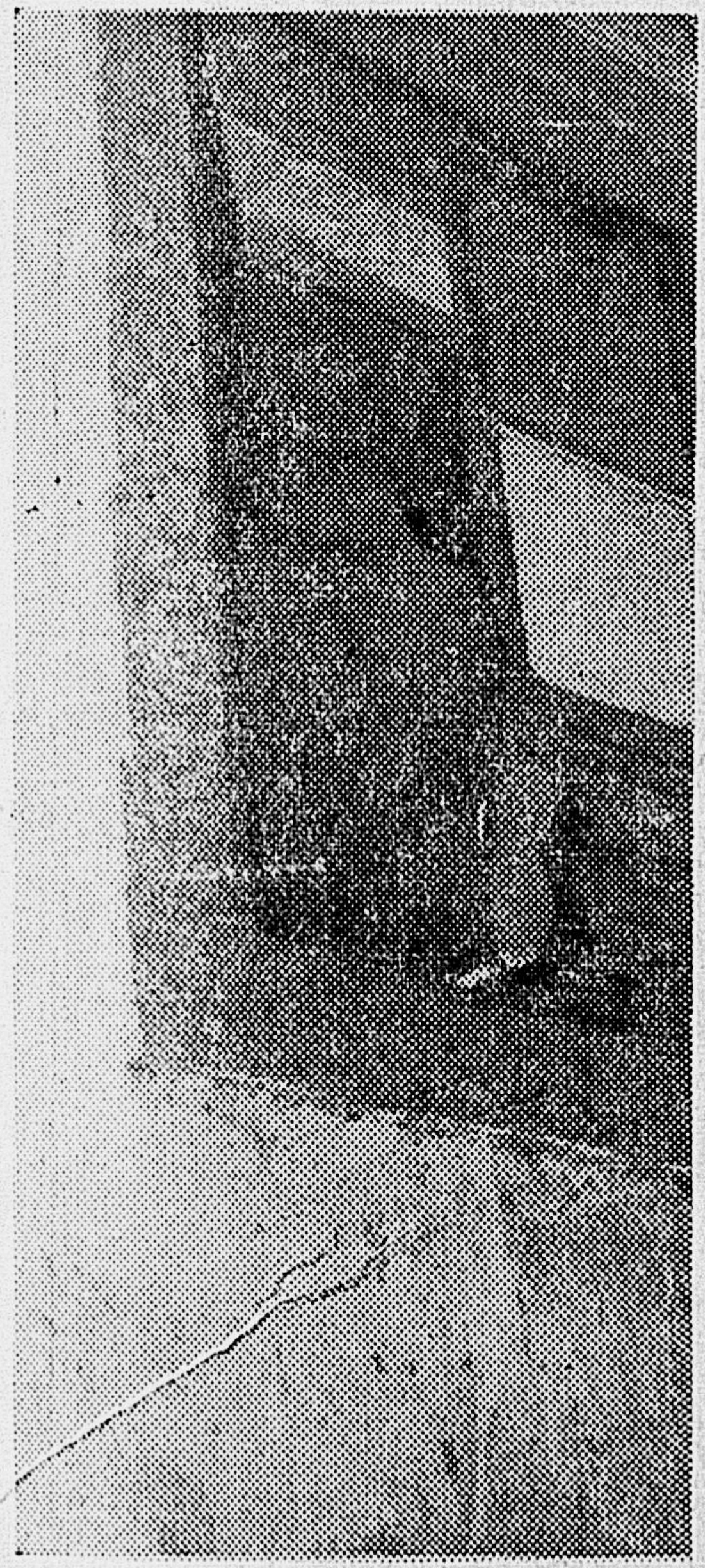

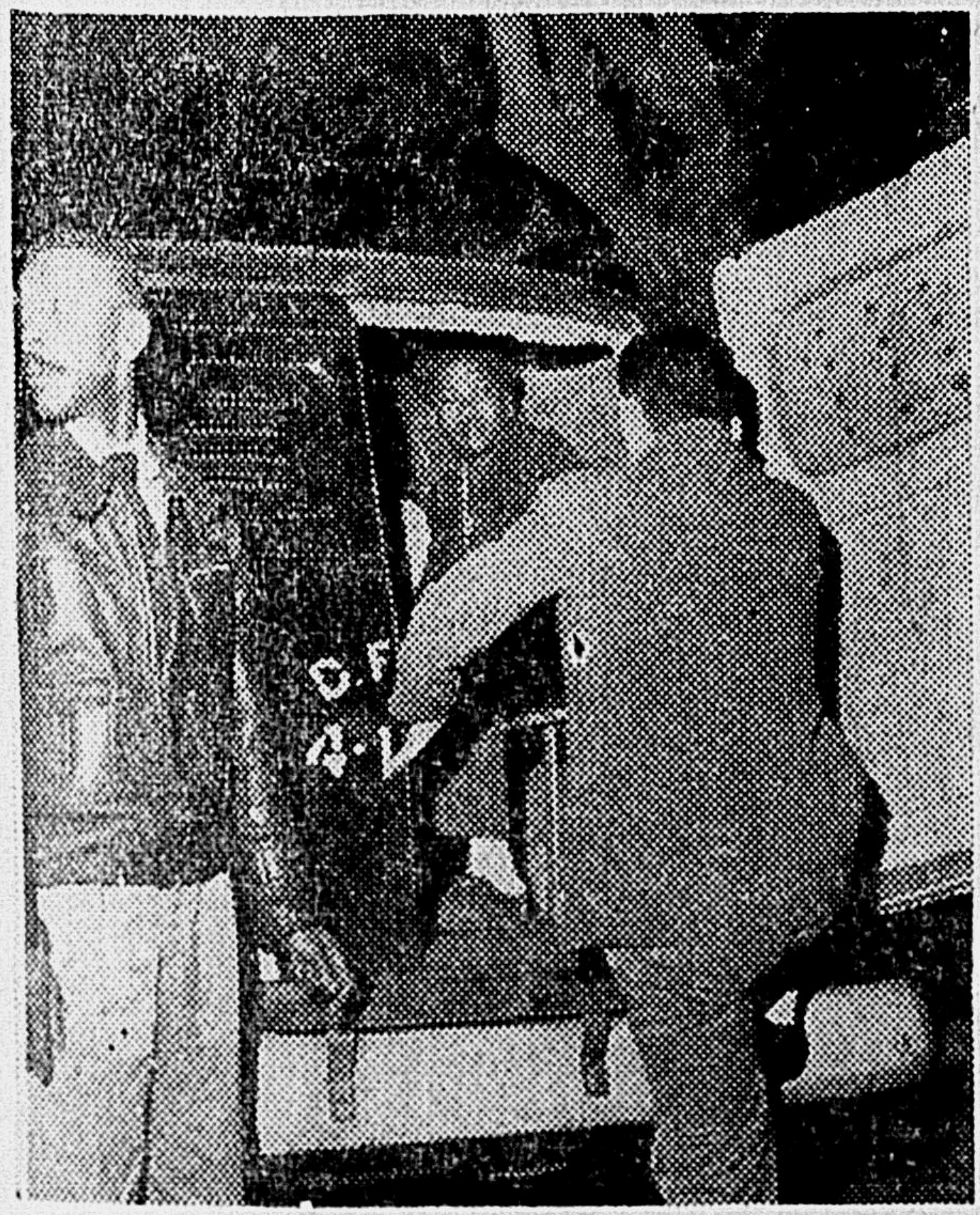

Flagrantes da sensacional diligencia

Êstes flagrantes foram colhidos pela reportagem do DIÁRIO DA NOITE, mostrando um investiga- quando saltava uma janela do Hotel Taveiras, um "tintureiro" lotado e uma das mulheres presas

6ª P.

Em Natal o general De Gaulle

De Passagem para a Guiana Francesa, desembarcou em Natal, o general Charles De Gaulle, que aparece na foto ao lado do governador Dinarte Mariz. O general De Gaulle vai á Guiana com a intenção de intensificar as relações entre o governo da França e suas possessões. (Foto Agencia Meridional).

CONFUSÃO EM TORNO DO GRANDE PRÊMIO DO "SWEEPSTAKE"

Os credores investem contra o pai da garotinha

Negociante quebrado, deve milhões na praça e promete liquidar os débitos com dinheiro emprestado da filha de 30 dias: — (TEXTO NA 4.ª PÁGINA)

A GAROTINHA — Vitória, ao colo da avó, vai emprestar milhões de cruzeiros ao pai...

Recuaram os leiteiros ante a ameaça

SERIA FEITA PELA COFAP INVESTIGAÇÃO NOS NEGÓCIOS DA CCPL

(TEXTO NA 4.ª PAGINA)

NENHUMA GUERRA MUNDIAL SURGIRÁ COM A NACIONALIZAÇÃO DE SUEZ

Declara em Londres o ministro de Orientação Nacional do Egito — Nasser responderá amanhã, ao convite anglo-franco-americano para a Conferência de Londres (Noticiário na 5.ª pag.)

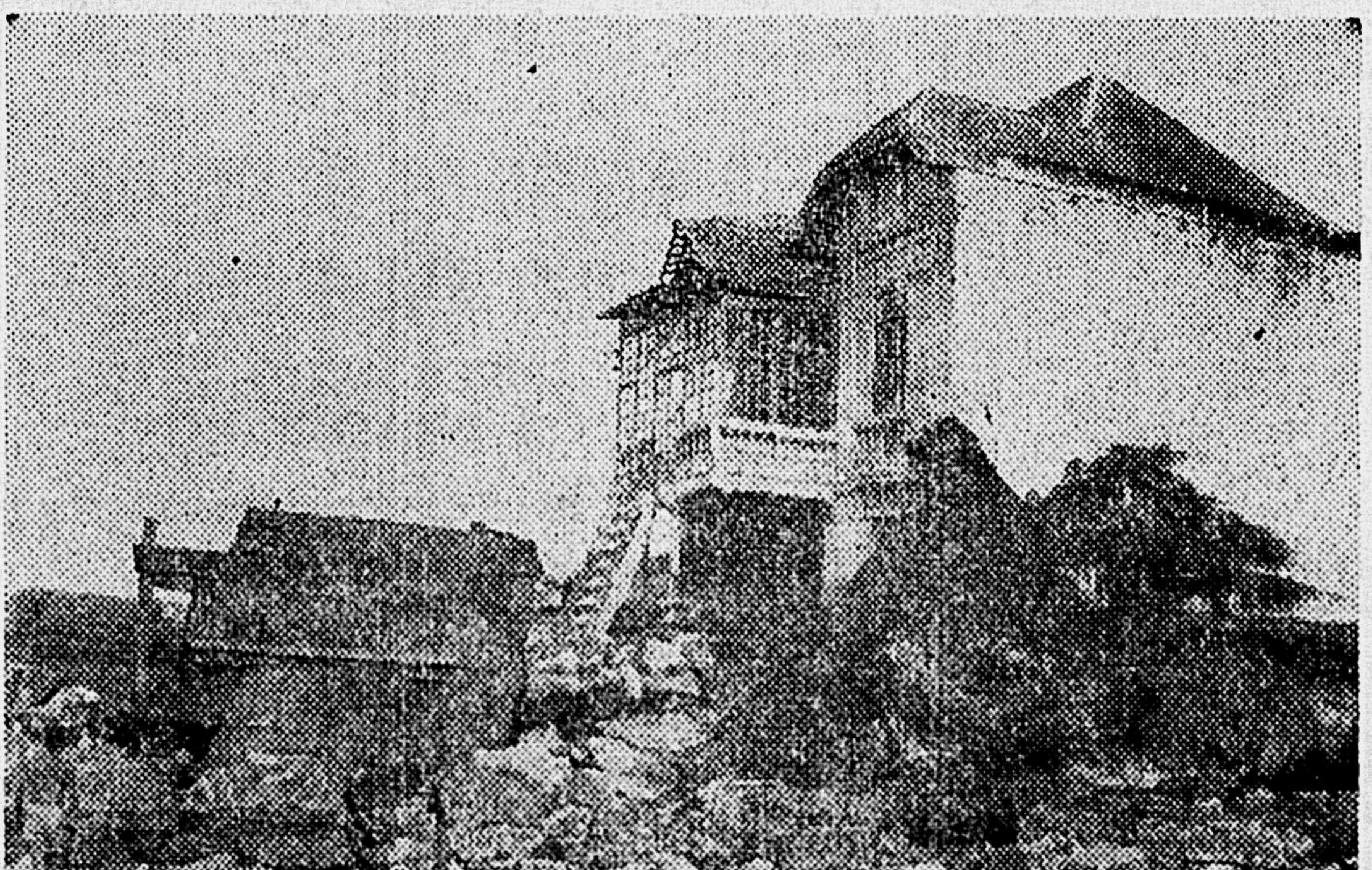

O ATLANTICO ESTÁ DEVORANDO OLINDA

RECIFE — Agrava-se, de instante a instante, a situação nas praias de Olinda. A impressão que se tem é que, tudo desapareça sob a voragem das águas. Estas fotos demonstram novas etapas da vitoria implacavel do Atlantico sobre a velha cidade pernambucana. Caminhões sucedem-se a caminhões transportando moveis e utensilios das residencias devastadas. Milhares de prejudicados vão acionar o governo da União, exigindo indenização pelos danos. (Fotos Meridional — Texto na 4.ª pagina).

COMO NA ITÁLIA

ABRE-SE, NO INSTITUTO DOS ADVOGADOS, O DEBATE SÔBRE O DIVÓRCIO PARA OS NÃO CATOLICOS DO BRASIL

Maior a intransigência anti-divorcista, em nosso país, que mesmo no Paraguai — Apenas em seis nações do mundo prevalece a indissolubilidade — Repercute vivamente a indicação do advogado Gerson Fonseca

(PRIMEIRA DE UMA SÉRIE DE TRÊS REPORTAGENS)

ENQUANTO A ÁGUA NÃO CHEGA

Propõe-se nova comissão para supervisionar o abastecimento

TERÁ CARÁTER MERAMENTE OPINATIVO

Reunir-se-ão, hoje, no Palacio Guanabara, sob a presidencia do prefeito Negrão de Lima, a fim de tratar da construção do tunel Engenho Novo-Macacos, destinado ao abastecimento dágua, em conexão com a adutora Guandu, o presidente do Banco da Prefeitura, o secretario de Finanças, o diretor do DAE, e o secretario de Viação, além de técnicos e engenheiros do Departamento de Agua.

Segundo informação chegada à nossa reportagem, durante a reunião deverá ser proposta a criação de uma comissão técnica, de carater opinativo, integrada por engenheiros da Secretaria de Viação, para tratar, exclusivamente, do controle da distribuição da água à população da Capital da Republica, retirando-se, assim, a tarefa da orientação do DAE.

As mulheres e as cobras se entendem

O Periscopio circulou ontem pela Quinta da Boa Vista. E colheu este curioso flagrante em que aparece Lia Paes Barreto com uma jiboia. Detalhes na coluna do Al Neto na 7.ª pagina desta edição

DIA do PAPAI
2º DOMINGO DE AGOSTO — DIA 12

o nosso melhor amigo!